

事業主の皆さま

栃木県働き方改革 推進支援センター のご案内

『働き方改革』に取り組む事業主の皆さまを支援します

働き方改革についての疑問、悩みなどについて、
社会保険労務士等の専門家が**無料**でご相談に応じます！

電話、メール、来所により相談を受付

お問合せや
ご相談は
こちらまで

TEL 028-601-9001

FAX 028-601-2755

✉ support@tochigi-hatarakikata.com

住所 〒320-0075

栃木県宇都宮市宝木本町1140-200 (TMC内1F)

【開所時間】9:00~17:00 (土・日・祝日を除く)

※月1回土曜日 9:00~12:00開所します。(詳しくはホームページでご確認ください。)

- ▶ ご希望に応じて、専門家が直接企業に訪問いたします。(原則3回まで)
- ▶ 出張相談会・セミナーも開催しています。(日程等はホームページで随時更新)
- ▶ 詳しくはホームページ「**栃木県 働き方改革センター**」で検索ください。

栃木県 働き方改革センター

検索

働き方改革全般について、様々なご相談を受け付けます

例えば、以下のようなお悩みをもつ事業主の方からのご連絡をお待ちしております

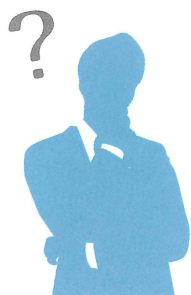

- 働き方改革の内容を知りたい
- 長時間労働を減らしたい
- 36協定について詳しく知りたい
- 非正規の方の待遇をよくしたい
- 賃金引上げに活用できる国の支援制度を知りたい
- 人手不足に対応するため、どのようにしたらよいか教えてほしい
- 助成金を利用したいが、利用できる助成金分からない など

どうぞお気軽に
ご相談ください

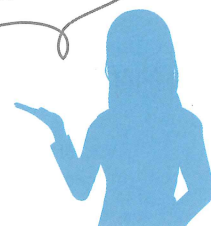

当センターは栃木労働局からの委託により事業運営されています。

専門家派遣依頼申込書

働き方改革について『専門家派遣』をお申込みの際は、必要事項をご記入の上、FAX:028-601-2755まで送信してください。
(こちらから折り返しご連絡いたします。)

平成 年 月 日

法人名	フリガナ			
事業所名	フリガナ			
代表者	役職		お名前	
ご連絡担当者	役職		お名前	
住所	〒			
電話番号			FAX番号	

相談したい内容 (いくつでも☑できます。)

- | | |
|---|--|
| <input type="checkbox"/> 働き方改革の内容を知りたい | <input type="checkbox"/> 長時間労働を減らしたい |
| <input type="checkbox"/> パート・有期雇用者の待遇改善を図りたい | <input type="checkbox"/> 36協定について詳しく知りたい |
| <input type="checkbox"/> 賃金制度を見直したい | <input type="checkbox"/> 就業規則を見直したい |
| <input type="checkbox"/> 労働時間制度を導入したい | <input type="checkbox"/> 各種助成金について教えてほしい |
| <input type="checkbox"/> 安全衛生管理体制を強化したい | <input type="checkbox"/> 最低賃金について詳しく知りたい |
| <input type="checkbox"/> 賃金引上げと生産性の向上を図りたい | <input type="checkbox"/> 子育て・介護の両立を図りたい |
| <input type="checkbox"/> 高齢者の就業促進を図りたい | <input type="checkbox"/> 女性が活躍しやすい環境を整備したい |
| <input type="checkbox"/> 生産効率の向上、販路拡大、経営改善に取り組みたい | |
| <input type="checkbox"/> その他 () | |

[具体的な内容があればご記入下さい]

※経営相談は経済産業省中小企業庁のよろず支援拠点と連携しています。

お申込み頂いた会社、個人情報は相談支援事業以外には使用いたしません。