

保証だより

2026
vol.486

4

TOCHIGI GUARANTEE

第486号 令和8年4月発行 編集発行 栃木県信用保証協会



第56回下野教育美術展(小学校・中学校の部) 大賞「あめ上がりのバス停」

CONTENTS

▶笑顔Library~とちぎの輝く企業を紹介します~	02	創業担当エリアのご案内	10
▶TOPICS		保証料率区分を判定するモデルの変更について	10
特集 信用保証委託申込書類作成上の留意点	04	健康セミナーを実施しました	11
事業承継推進共同宣言 宣言式に参加しました	06	リーフレットを作成しました	11
「めぶき食の商談会2026 in つくば」を開催しました	06	▶とちぎのチカラ~とちぎの輝く企業紹介~	12
「セーフティネット保証5号」に係る業種指定について	06	▶組織図(令和8年4月1日現在)	14
金融機関協力店舗感謝状贈呈に係るポイント・件数 実績報告	07	▶DATA	
▶INFORMATION		令和8年2月の保証動向	16
部署の名称を変更しました	10	令和8年2月保証承諾額上位100(当月中)	18
保証担当エリアのご案内	10	令和8年2月保証承諾額上位100(当年度累計)	19

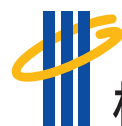

明日をひらく中小企業とともに

栃木県信用保証協会

企業の笑顔がとちぎを変える!

笑顔Library

とちぎの輝く企業を紹介します

Vol.84

空間に意味を宿すトータルデザイン

Meaning
代表 栗原桜子さん



事業内容やこだわり

丁寧なヒアリングが生み出す価値あるデザイン

当社は、店舗・住宅の新築からリノベーションまで手がけるデザイン会社です。地域に寄り添いながら、空間が持つ潜在的な魅力を最大限に引き出すことを使命とし、魅力的で居心地の良いデザインを追求しています。

特に大切にしているのは、丁寧なヒアリングを通してお客様の想いを深く理解することです。店舗であればブランドの個性、住宅であればライフスタイルまで把握したうえで、空間全体のストーリーを組み立てます。そのため、内外装のデザインはもちろん、家具・設備等の要素をトータルに設計し、機能性と美しさを兼ね備えた空間を創り上げています。

また、空き家や古民家の再生にも力を入れています。既存建物の特性を活かしつつ間取りを整え、用途変更にも対応

することで、新たな価値を生む魅力的な空間へと再生しています。

当社の社名である「Meaning」とは「意義」を意味しています。ヒアリングから完成までの過程を通して、空間をデザインする意味や価値をお客様自身にも感じていただきたいと思っています。



創業のきっかけ

職人の姿に心を動かされ、挑戦へ踏み出した原点

身近で働いていた建設現場の職人さんの仕事ぶりに触れたことがきっかけで、建設業界に興味を持ちました。多くの人の手で建物が少しずつ形になっていく過程、職人さんの技の確かさや現場の連帯感、そんな一つひとつに心を動かされました。そのような中で生まれた「自分もこんな仕事に関わりたい」という思いが徐々に強まり、創業を志す原点になりました。

夜間学校に通いながら資格を取得し、設計事務所や不動産会社などさまざまな現場で経験を積みました。女性にとって建築業界は非常に厳しい環境でしたが、それでも「自分の力で挑戦したい」という思いは消えることはありませんでした。

30代後半から知人の店舗デザインを任せてもらうようになり、その積み重ねが自信へと変わっていきました。やがて自分が望む形で空間づくりと向き合いたいという気持ちが確かなものとなり、39歳で独立を決意しました。



エピソード

寄り添い続けて辿り着いた納得の提案

革製品工房を営むお客さまから店舗リノベーションの依頼をいただいた時、最初は提案をしてもなかなか納得してもらえませんでした。

しかし、諦めずにヒアリングとディスカッションを重ねるうちに、少しずつその方の世界観や求めている方向性が掴めるようになりました。3回目の打ち合わせでようやく喜んでいただける提案ができた時の嬉しさは、今でも忘れられません。

私に依頼する意味や、自分だからこそ提供できる価値を常に考えながら進めた案件でした。その店舗が現在も元気に営業を続けている姿を見ると、心からやりがいを感じます。

この経験を通して、お客様に丁寧に向き合い、どうすれば本当に喜んでもらえるかを考え抜くことの重要性を学びました。



信用保証協会の印象

創業期の心強いパートナー

信用保証協会のことは以前から知っていましたが、実際に利用してみて心強い存在だと実感しました。実績が少ない創業期でも、事業計画を丁寧に審査してくれることは大きな安心材料であり、自信にもつながりました。計画性を重視する姿勢に信頼を感じ、創業者にとって頼れる支援機関だと思います。

今後の目標

地域への恩返しを目指して

まずは建築事業で確かな基盤を築くことを最優先に据えています。そのうえで、3~5年以内には、親のいない子どもや児童相談所で支援を受けた若者たちの居場所づくりなど、福祉分野に取り組みたいと考えています。これまで自分自身が支えられてきた経験を恩返しとして形にし、次世代の支援へつなげていくことが目標です。

これから創業する方へのメッセージ

うまくいか不安になる瞬間は誰にでもありますが、熱い情熱があれば、一歩踏み出す力になります。そして、不安を抱えたまま一人で悩む必要はありません。誰かに相談してみる力が必ず力になります。

INFORMATION

Meaning

代表：栗原桜子
設立：令和6年4月
住所：佐野市田沼町578 B202
※栃木市に変更予定
電話番号：080-4344-3965



HP :



Instagram :



特集

信用保証委託申込書類作成上の留意点

保証事務手続きのさらなる迅速化を図るため、申込書類の作成について下記の通りで留意・ご協力くださいますようお願いいたします。

申込人(企業)概要

申込人(企業)の沿革や特色、販売・仕入に関する取引状況、所有不動産状況等に加え、経営者の略歴等について記入していただく書類です。

The form is titled '申込人(企業)概要' and includes the following sections:

- 1** 創業年月 (創業) 日 月 年 (例: 1980年4月1日)
- 2** 申込人(企業)の概要 (法人(企業)の名称、所在地、業種)
- 3** 経営者略歴 (氏名、生年月日、職歴)
- 4** 取引先 (会社名、業種、構成比) / 仕入先 (会社名、業種、構成比)
- 5** 所有不動産 (所在地、種類、取得年月)

① 個人の方は特に、創業年月を正しく記入してください。

② 法人設立前に個人で事業を営んでいた法人の方は、法人成りまでの沿革も記入してください。

③ 現在までの略歴をご記入ください。

④ 主な販売先および仕入先等の取引先について、名称、取引状況、構成比等を記入してください。

⑤ 所有している不動産を記入してください。
所有不動産が複数ある方は「別紙」と記入し、所有不動産一覧(任意書式)を添付するか、固定資産評価証明書を提出してください。

当協会を初めてご利用されるお客さまについては、すべての項目を記入してください。
当協会利用中のお客さまは、前回の保証利用から変化のない項目について、記入を省略できます。

申込人(企業)概要及び信用保証依頼書のExcelデータは当協会ホームページに掲載しております。
また、本書式は金融機関の電子入力支援ツールでの作成も可能です。

お問い合わせ 保証部 保証統括課 TEL:028-635-8885

信用保証依頼書

金融機関の融資条件や取引状況、取組方針等について記入していただく書類です。

① 融資事務を取り扱う営業店と融資勘定のある営業店が異なる場合は特に注意してください。

② 当協会の顧客番号を必ず記入してください。
新規取引先の場合は「新規」と記入してください。

③ 責任共有対象「有」の場合は、〔①部分保証②負担金〕のいずれかを選択してください。

④ 期間(か月)または期日(年月日)のいずれかを記入してください。
根保証(当座貸越、カードローン、割引等)を利用する場合は必ず期日(年月日)を記入してください。

⑤ 本件融資に合わせて既存の信用保証付融資を回収する場合、該当する保証番号と回収方法を記入してください。
本件融資で既存の信用保証付融資を完済することで、保証料が返戻される場合がありますので、返戻を希望する預金口座の種類、口座番号を記入してください。
申込人欄に記載した名称と異なる申込人名義の口座を指定する等の場合は口座名義(カナ)も記入してください。

⑥ 担保を融資条件とする場合は、取扱金融機関所定の不動産担保明細を提出してください。

⑦ 本書式記入日現在の残高を記入してください。
残高がない場合は「0」または「-」をご記入ください。

【預金】

・ 代表者の個人預金その他関係固定性預金がある場合は、「その他」に記入してください。

【融資】

・ プロパー「その他」には、貸付・割引以外の与信取引を記入してください。

例：債務保証、外為関係、デリバティブ関係、社債引受等

・ 極度設定の融資の場合は、実際の利用残高がなくても極度額を記入してください。

・ 保証協会付には、当協会だけでなく他協会の保証利用がある場合も記入してください。

・ 保証協会以外の機関の保証が付いている融資については、プロパーの欄に記入してください。

・ 責任共有対象「有」の保証付融資については、「部分保証」「負担金」ともに融資全体を保証付融資として計上してください。
(金融機関負担分をプロパー扱いとしないでください。)

⑧ 申告書(決算書)の内容だけでなく、申込人からの聞き取り等により得た情報(最近の状況や今後の展望等)や取扱金融機関として今回取り上げに至った要因などを記入してください。

⑨ 「申込書の内容を申込人が理解し、申込意思に基づいて正しく記載されていること」を確認した旨をもれなく記入することで、申込人の押印を廃止しています。

⑩ 当座貸越(貸付専用型)根保証又は事業者カードローン当座貸越根保証をお申込みの場合は、必ずご記入ください。

事業承継推進共同宣言 宣言式に参加しました

2月26日に栃木県庁にて開催された「事業承継推進共同宣言」の宣言式に、社会長が参加いたしました。
共同宣言には栃木県や全25市町、商工団体、金融機関など44組織が参加し、事業承継の必要性に関する意識啓発や情報提供、事業者のニーズに対応できる支援機関への仲介など5項目で連携を深めることを決定しました。



「めぶき食の商談会2026 in つくば」を開催しました

3月11日に、つくば国際会議場において「めぶき食の商談会2026 in つくば」を足利銀行、常陽銀行、栃木県、茨城県及び茨城県信用保証協会とともに開催し、約1,000人にご来場いただきました。

ブースを出展された155社の企業のみなさまは、ビジネスパートナーの獲得に向け自社の商品を積極的にPRしてまいりました。また、個別商談会は約240件生まれ、活発な商談が行われました。

当協会及び茨城県信用保証協会もブースを出展し、保証制度や経営支援の取組等について周知を図りました。



「セーフティネット保証5号」に係る業種指定について

経済産業省は、「セーフティネット保証5号」に係る業種指定を次のとおり行いました。詳細につきましては、中小企業庁のホームページからご確認ください。

指 定 業 種 数	520業種	指 定 期 間	令和8年4月1日から6月30日
-----------	-------	---------	-----------------

金融機関協力店舗感謝状贈呈に係るポイント・件数 実績報告

金融機関のみなさまとの連携を一層強化し、県内中小企業者の事業の発展を支えることを目的として、特定の制度融資等を利用された金融機関の営業店を対象に感謝状の贈呈を予定しております(贈呈時期は令和8年度第1四半期を予定)。つきましては、2月末時点での実績をご報告します。

なお、対象となるポイント・件数の集計期間は令和8年3月31日(保証承諾分)までとなります。

金融機関協力店舗感謝状贈呈の内容については「保証だより」5月号(当協会HP掲載)をご覧ください。

【グループ別ポイント獲得実績(2月末保証承諾基準)】

Aグループ 保証債務残高30億円以上(令和6年度末)

順位	金融機関名	営業店名	ポイント
1	栃木信用金庫	宇都宮営業部	2,948.9
2	群馬銀行	佐野支店	2,383.5
3	群馬銀行	宇都宮支店	2,222.7
4	足利銀行	本店営業部	2,017.3
5	栃木信用金庫	本店営業部	2,010.3
6	足利銀行	宇都宮中央支店	1,736.0
7	筑波銀行	宇都宮支店	1,702.6
8	足利銀行	大田原支店	1,623.2
9	足利銀行	足利支店	1,557.3
10	足利銀行	小山東支店	1,500.3
11	足利銀行	栃木支店	1,424.8
12	足利銀行	西那須野支店	1,301.3
13	群馬銀行	宇都宮東支店	1,298.0
14	足利銀行	鹿沼支店	1,109.5
15	足利銀行	一条町支店	1,046.1

Bグループ 保証債務残高20億円以上30億円未満(令和6年度末)

順位	金融機関名	営業店名	ポイント
1	群馬銀行	小山支店	1,398.9
2	足利銀行	上三川支店	1,351.7
3	栃木信用金庫	桜通り支店	1,347.1
4	筑波銀行	小山支店	1,244.5
5	足利銀行	大田原(黒羽)支店	1,046.8
6	栃木信用金庫	思川支店	920.6
7	足利銀行	田沼支店	916.0
8	栃木銀行	日光支店	856.6
9	大田原信用金庫	矢板支店	853.2
10	栃木銀行	小金井支店	845.9
11	足利銀行	真岡支店	821.2
12	足利銀行	氏家支店	785.0
13	栃木銀行	宝積寺支店	731.5
14	栃木銀行	鹿沼東支店	694.2
15	栃木銀行	西那須野支店	688.4

Cグループ 保証債務残高15億円以上20億円未満(令和6年度末)

順位	金融機関名	営業店名	ポイント
1	真岡信用組合	荒町支店	927.3
2	足利銀行	宇都宮中央(宮北)支店	904.9
3	足利銀行	おもちゃ(壬生)支店	864.6
4	栃木銀行	石橋支店	817.3
5	結城信用金庫	小山城南支店	798.2
6	栃木信用金庫	大平町支店	796.0
7	栃木信用金庫	駅前支店	783.4
8	東日本銀行	宇都宮支店	766.0
9	鹿沼相互信用金庫	仲町支店	670.1
10	鹿沼相互信用金庫	戸祭支店	666.0
11	足利銀行	宇都宮東(問屋町)支店	654.8
12	足利銀行	石橋支店	588.3
13	足利銀行	宇都宮東(中央市場)支店	559.8
14	大田原信用金庫	野崎支店	533.0
15	那須信用組合	黒田原支店	526.4

Dグループ 保証債務残高10億円以上15億円未満(令和6年度末)

順位	金融機関名	営業店名	ポイント
1	栃木信用金庫	江曾島支店	925.2
2	栃木信用金庫	おもちゃのまち支店	890.4
3	栃木信用金庫	雀宮支店	822.2
4	烏山信用金庫	平松支店	818.6
5	真岡信用組合	本店営業部	727.8
6	栃木信用金庫	佐野南支店	583.7
7	足利銀行	芳賀支店	571.1
8	足利銀行	黒田原(那須)支店	525.8
9	足利銀行	芳賀(茂木)支店	513.9
10	足利銀行	栃木(藤岡)支店	509.1
11	佐野信用金庫	田沼支店	461.7
12	足利小山信用金庫	福居支店	461.5
13	栃木銀行	兵庫塚支店	429.9
14	栃木銀行	上三川支店	409.6
15	常陽銀行	真岡支店	396.2

Eグループ 保証債務残高10億円未満(令和6年度末)

順位	金融機関名	営業店名	ポイント
1	足利銀行	太田支店	704.0
2	足利銀行	栃木(都賀)支店	593.9
3	足利銀行	栃木(大平)支店	536.5
4	足利銀行	本店営業部(宇都宮西)	472.0
5	佐野信用金庫	西支店	462.9
6	足利銀行	芳賀(市貝)支店	450.0
7	足利銀行	真岡(久下田)支店	437.5
8	常陽銀行	栃木支店	433.5
9	栃木信用金庫	駅前(東)支店	356.0
10	足利銀行	真岡(真岡西)支店	325.5
11	栃木信用金庫	江曾島(滝谷町)支店	301.2
12	那須信用組合	那須塩原支店	295.5
13	群馬銀行	館林支店	290.0
14	栃木信用金庫	大平町(岩舟)支店	283.7
15	足利銀行	矢板(塩谷)支店	280.0

【営業店別承諾実績(創業保証・経営者保証を付さない保証)】

創業制度の保証承諾実績

順位	金融機関名	営業店名	件数
1	栃木信用金庫	宇都宮営業部	20
2	栃木信用金庫	桜通り支店	15
3	烏山信用金庫	宇都宮南支店	11
4	足利銀行	本店営業部	10
4	大田原信用金庫	西那須野支店	10

経営者保証を付さない保証承諾実績

順位	金融機関名	営業店名	件数
1	群馬銀行	宇都宮支店	32
2	群馬銀行	佐野支店	30
3	足利銀行	本店営業部	29
4	鹿沼相互信用金庫	戸祭支店	23
5	足利銀行	宇都宮中央支店	22
5	栃木銀行	宝積寺支店	22

とちぎの元気! 中小企業を支えます!

中小企業・小規模事業者の経営課題の解決をサポートします!

くわしくは当協会HPまで!

栃木県信用保証協会

【本所】〒320-8618 宇都宮市中央3丁目1番4号 栃木県産業会館
TEL.028-635-2121
【定利支所】〒326-0821 足利市南町4254番地1 ニューマヤコホテル足利本館
TEL.0284-70-6339

I N F O R M A T I O N



部署の名称を変更しました

4月1日より、経営アシスト室の名称を「経営アシスト課」に変更しました。なお、担当業務及び連絡先に変更はございません。
経営支援部 経営アシスト課 TEL:028-689-9191

保証担当エリアのご案内

令和8年度の保証担当エリアは次のとおりです。今年度も金融機関をはじめとした関係機関のみなさまと連携し、中小企業者のみなさまの資金繰り支援に積極的に取り組んでまいります。

【保証業務担当地区一覧】

担当課	担当エリア	電話番号
保証一課	宇都宮市、鹿沼市、日光市、上三川町、真岡市、益子町、茂木町、市貝町、芳賀町、さくら市	028-635-8883
保証二課	栃木市、小山市、大田原市、矢板市、那須塩原市、那須烏山市、下野市、壬生町、野木町、塩谷町、高根沢町、那須町、那珂川町	028-635-8884
足利支所業務課	足利市、佐野市	0284-70-6339

創業担当エリアのご案内

令和8年度の創業担当エリアは次の通りです。

担当課	担当エリア	電話番号
経営アシスト課	足利市、佐野市を除く県内市町	028-689-9191
足利支所業務課	足利市、佐野市	0284-70-6339

保証料率区分を判定するモデルの変更について

信用保証料率は、中小企業者の直近の決算書等による経営状況等を踏まえた9区分の料率体系となっております。区分の判定には、一般社団法人CRD協会の提供するリスク評価モデルが用いられていますが、信用保証協会への保証申込時に提出いただく直近の決算書の決算期が「令和8年4月期以降」の保証には、新たなモデルを用いて料率区分の判定を行うこととなりました。

詳細につきましては、当協会ホームページをご参照ください。

I N F O R M A T I O N



健康セミナーを実施しました

当協会は、企業全体で健康づくりに取り組むことを目的として、2月1日に「健康企業宣言」を行いました。

また、職員の健康維持・増進を目的として、3月3日、4日、9日に健康セミナーを実施しました。セミナーでは、同宣言での当協会の取組分野である「食」「運動」「心の健康」をテーマにした動画を視聴しました。



リーフレットを作成しました

次の保証制度に関するリーフレットを作成しました。



モニタリング強化型特別保証制度



保証制度のご案内

当協会が発行しているパンフレット・リーフレットのデータをホームページに一覧で掲載していますのでぜひご覧ください。

また、各種パンフレット・リーフレットをご希望の場合は、企画課(TEL:028-635-2121)までご連絡ください。



株式会社 イーストンテック



残渣を利用した製品



猫をモチーフにした製品

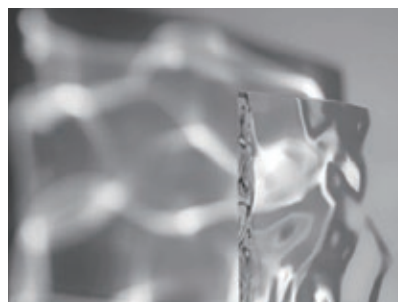

ガラスの中に絹の世界観を表現

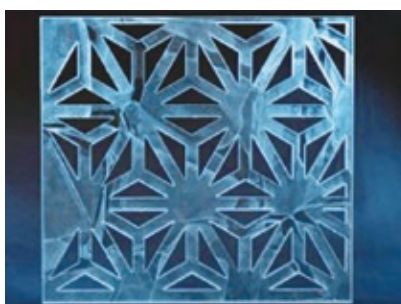

高圧、高速噴射の水流による切断加工



ガラスカットによる彩り



斎藤氏(左)とレイーズ氏(右)

当社は栃木県塩谷町にて2011年よりガラス加工・製造を行っています。

当社の最大の特長は、一般的なガラス加工とは異なるアプローチにあります。多くの方がイメージするガラス加工は、熱で溶かしたものを形作る手法ですが、当社は元々石材加工を手がけていた技術を活かし、ガラスの塊を切ったり叩いたりして削り出す製法を採用しています。この石材加工の技術をガラスに応用したことで、他では真似のできない製品を生み出しています。

代 表 者	斎藤 俊雄
住 所	栃木県塩谷郡塩谷町東房143-1
電 話 番 号	0287-46-5034
公式サイト	ホームページ https://www.e-stonetech.co.jp/ Instagram https://www.instagram.com/estonetech_jp/

「とちぎのチカラ」は当協会ホームページにも掲載しています。

協調支援型特別保証制度

保証協会と金融機関が協調して資金繰りをサポート！

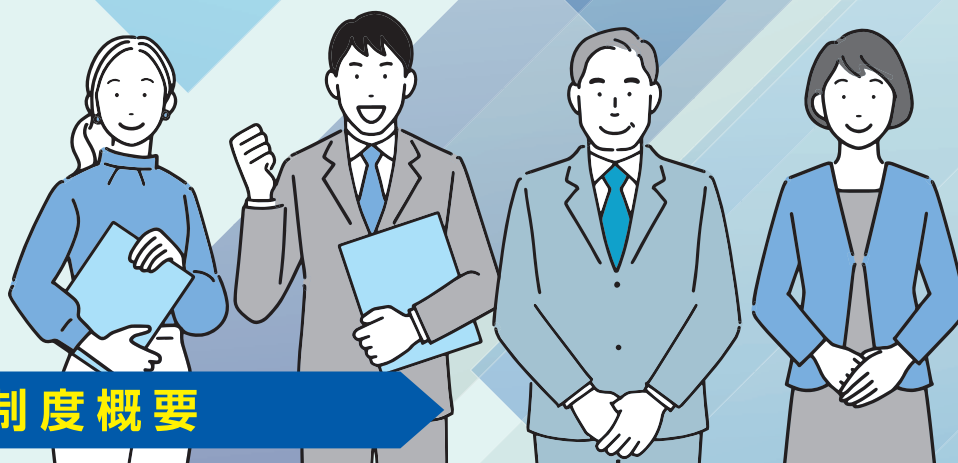

制度概要

要件	次のいずれかに該当する方 ①申込金融機関から本制度による保証付き融資の実行と原則同時に本保証付き融資額の1割以上（融資期間12か月以上）のプロパー融資を受ける方 ②申込金融機関の支援を受けつつ、自ら経営行動計画の策定並びに計画の実行及び進捗の報告を行う方
保証限度額	2億8,000万円（組合等の場合は4億8,000万円）
責任共有制度	責任共有対象
対象資金	事業資金
返済方法	一括返済または分割返済
保証期間	一括返済の場合 1年以内 分割返済の場合 10年以内（据置期間は運転資金1年以内、設備資金及び運転設備資金3年以内）
担保	必要に応じて徴求
保証人	必要に応じて徴求（法人代表者以外の連帯保証人は原則徴求しない）
融資利率	金融機関所定利率
保証料率	裏面を参照
添付書類	信用保証協会所定の申込資料のほか、次の資料を添付 申込人資格要件申告書兼誓約書 経営行動計画書（要件②の場合のみ）

組織図(令和8年4月1日現在)

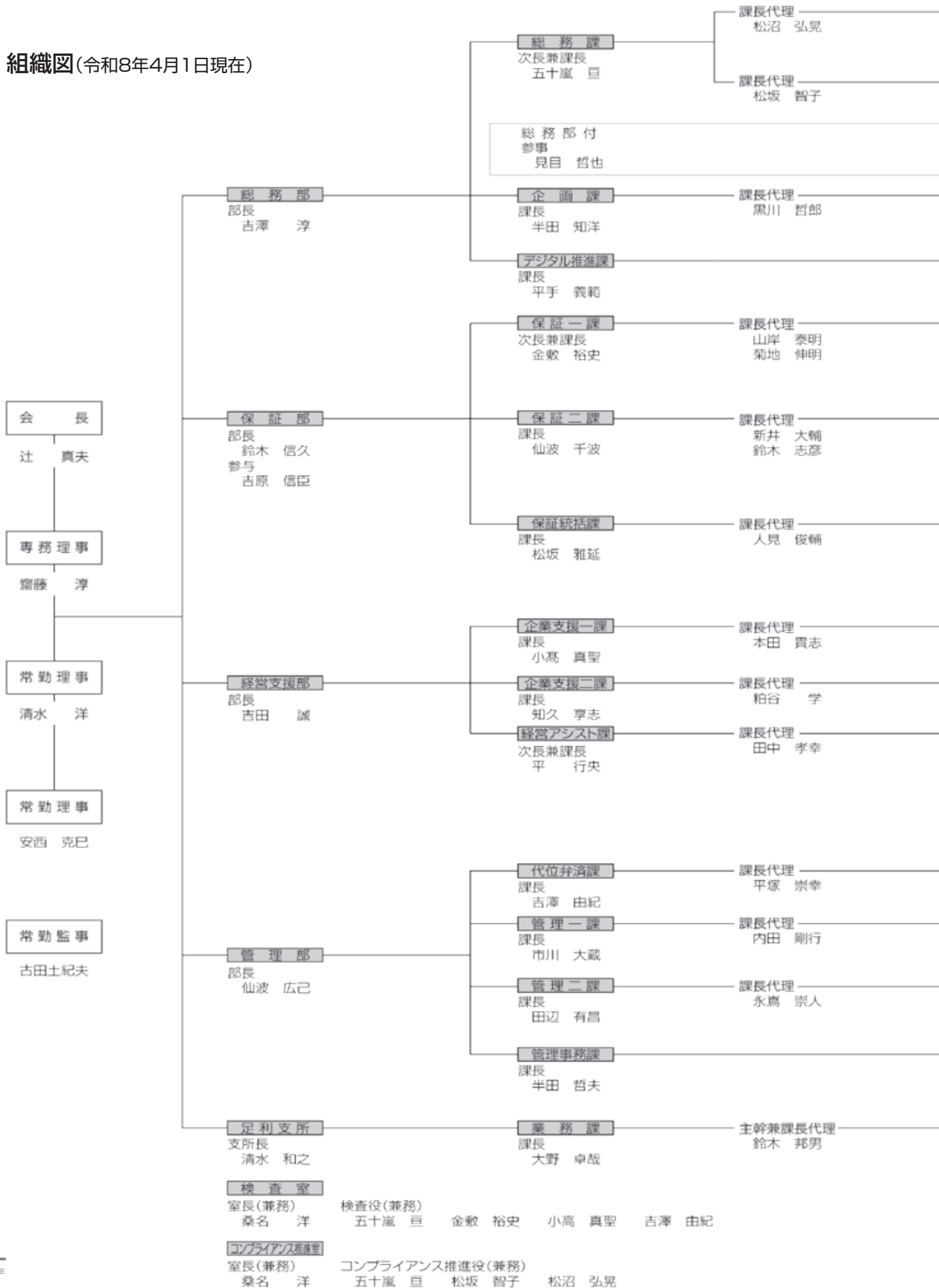

総務係 係長 金澤 真弓	横田 湧也 大根田寿幸 井上 知子 大門 彩
経理係 係長 根本 岳文	柏矢倉 潤 丑木 純平 渡邊 智宏
企画係 係長 楠木かおり 人見 真美	小谷野彩香 大門 彩
デジタル推進係 係長 小林 賢弘	大門 賢人 大登 達真 板橋 春果
審査係 係長 八木澤 俊	青柳 凌雅 磯 詩歩 板橋ひなた 吉田 理子 佐藤はづき
審査係 係長 高橋 秀太	伊藤 良真 渡邊 光陽 林 美夏 田代 光 柴田 美憂
統括係 事務係	高橋 秀太 青木 祐太 奥村 美希 遠山江実子 石川 香織
経営支援係 係長 有島佑樹雄 荒川 亮	富川 武 近藤 諒亮 松谷 彩花
経営支援調整係 係長 田名綱志織	露木 脩人
創業・経営支援係 係長 湯澤 将太 高橋 未来	伊藤みるき 小澤 友菜 山口 拓朗 和久井沙南 木村 修 上野 素弘 平野 宏佳
代位弁済係 係長 大山 綾子	廣瀬 綾音 大里 泰誠
管理回収係 係長 鈴木 薫	原野 詩歩 船橋 そら 大塚壮次郎 鈴木 智恵
管理回収係 係長 八木澤美香	内藤 聖晴 菊地 愛美 渡邊 憲昭 桜岡 成頼
管理事務係 係長 平山 拓実	秋澤 隼人 沼尾 優里 亀田 浩子 根本さちこ
審査・册中支援係 係長 吉田めぐみ 高島 上敬	渡邊 晋 秋山 慶人

主要業務

総務課	理事会・経営会議の運営、諸規定の制定・改廃、契約、人事、給与管理、研修の計画・実施、不動産の保守・管理、福利厚生、外部検査対応窓口、出納管理、資金運用、信用保証料の管理、決算、予算
企画課	経営計画・事業計画・業務の企画・立案・調整、広報、保険契約、保証制度の創設・改廃、各種会議の運営
デジタル推進課	情報管理・電算システム運用管理、業務統計、業務電子化に係る企画・立案・実施・管理
保証一課	保証審査・調査、条件変更審査、保証債務の管理、金融・経営相談、事業承継支援
保証二課	保証審査・調査、条件変更審査、保証債務の管理、金融・経営相談、事業承継支援
保証統括課	保証業務の推進、金融機関との情報交換・業務研修、店舗表彰、保証先調査、販路拡大支援、会議・セミナーの運営、保証受付、保証書発行、貸付・償還報告、信用保険、保証協会団体信用生命保険
企業支援一課	経営改善・事業再生・事業承継支援、条件変更審査、保証審査・調査、外部専門家等活用支援事業
企業支援二課	経営改善・事業再生・事業承継支援、条件変更審査、保証審査・調査、外部専門家等活用支援事業、保証債務管理、事故・延滞債務の調整等
経営アシスト課	創業支援、保証先モニタリング、資金繰り予定表作成支援、経営安定化支援事業、外部専門家等活用支援事業、とちぎ中小企業支援ネットワーク会議・セミナー運営、保証債務管理
代位弁済課	代位弁済の審査・履行、保険金請求等
管理一課	求償権の管理・回収、求償権管理事務停止
管理二課	求償権の管理・回収、求償権管理事務停止
管理事務課	訴訟事務、求償権整理、損失補償金・保険金納付、業務統計
業務課	保証受付、保証審査・調査、条件変更審査、事故・延滞債務の調整、金融・経営相談、創業・経営改善・事業再生・事業承継支援、保証債務の管理、出納管理、庶務

令和8年2月の保証動向

(単位:件、百万円、%)

	当月中				当年度累計			
	件数	前年比	金額	前年比	件数	前年比	金額	前年比
保証申込	1,105	106.1	15,027	130.6	12,155	100.2	148,621	102.1
保証承諾	985	103.5	11,818	117.5	11,547	100.8	136,326	102.1
保証債務残高	-	-	-	-	54,227	98.4	487,921	96.2
条件変更	713	95.3	7,971	98.4	9,213	104.2	97,811	106.3
事故報告	51	54.8	295	45.9	1,041	108.6	8,696	107.4
代位弁済(元利)	103	141.1	987	196.6	1,026	106.2	8,874	109.7

■ 保証承諾

件数985件(前年比103.5%)、金額118億円(同117.5%)と、件数・金額ともに前年を上回りました。制度別では、県制度の金額が202.6%となったことをはじめ、市町村制度の金額も前年を上回りました。業種別では、製造業の金額が前年比184.6%となったことをはじめ、卸売業、飲食店を除くすべての業種の金額が前年を上回りました。

(単位:百万円)

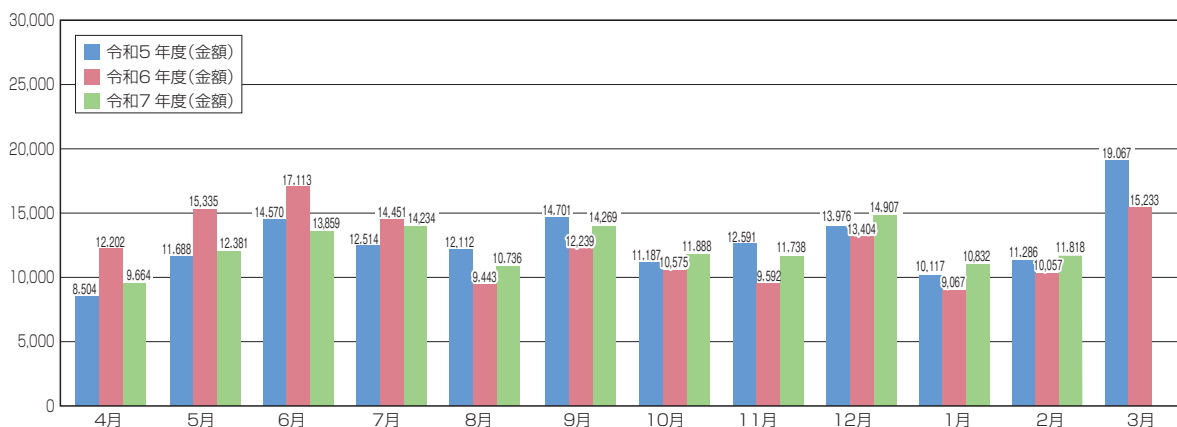

【制度別】

(単位:件、百万円、%)

	当月中				当年度累計			
	件数	金額	構成比	前年比	件数	金額	構成比	前年比
一般保証	166	2,104	17.8	69.0	2,331	32,982	24.2	96.9
制度保証	819	9,714	82.2	138.7	9,216	103,344	75.8	103.9
協会制度	201	2,790	23.6	92.3	2,539	43,017	31.6	114.1
県制度	268	4,335	36.7	202.6	2,983	36,396	26.7	86.1
市町村制度	350	2,589	21.9	140.5	3,694	23,930	17.6	122.9
合計	985	11,818	100.0	117.5	11,547	136,326	100.0	102.1

【業種別】

(単位:件、百万円、%)

	当月中				当年度累計			
	件数	金額	構成比	前年比	件数	金額	構成比	前年比
建設業	335	3,567	30.2	109.2	3,809	40,309	29.6	97.9
製造業	148	2,489	21.1	184.6	1,657	22,766	16.7	100.7
サービス業	182	1,995	16.9	122.3	1,988	21,603	15.8	103.6
運送業	31	522	4.4	116.3	407	6,578	4.8	96.1
卸売業	65	972	8.2	69.2	1,076	18,439	13.5	104.7
小売業	130	1,322	11.2	124.3	1,458	15,147	11.1	97.3
飲食店	43	259	2.2	83.2	563	4,249	3.1	115.5
その他	51	692	5.9	119.1	589	7,235	5.3	140.5
合計	985	11,818	100.0	117.5	11,547	136,326	100.0	102.1

■ 保証債務残高

件数54,227件(前年比98.4%)、金額4,879億円(同96.2%)となりました。

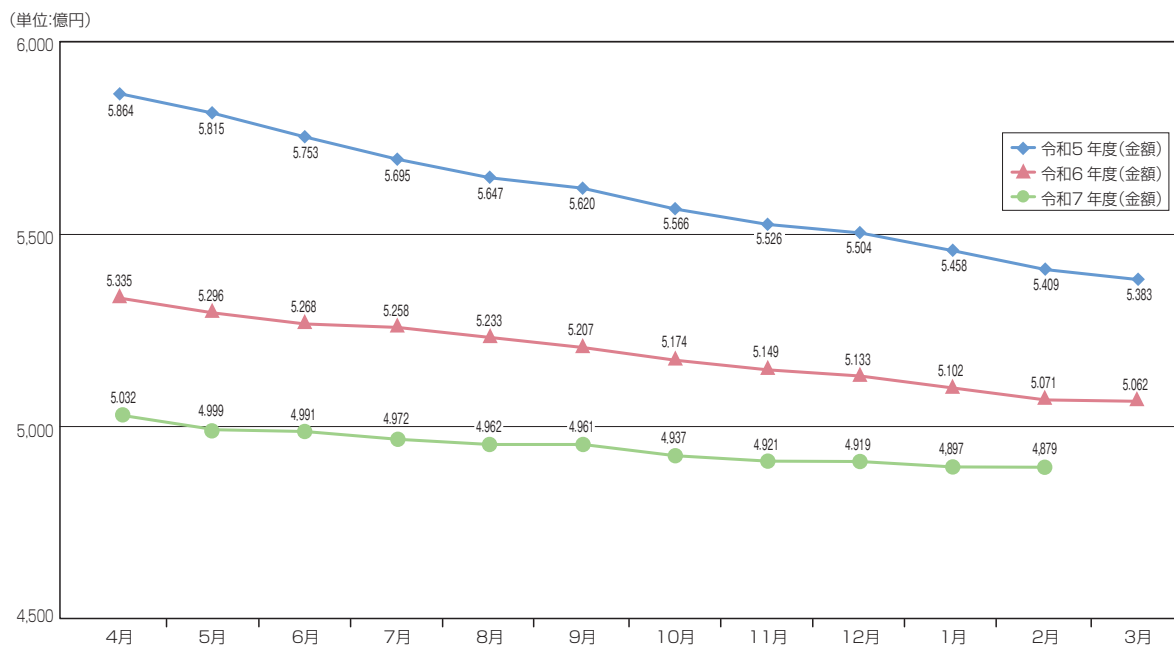

■ 期間及び返済方法に係る条件変更

件数713件(前年比95.3%)、金額80億円(同98.4%)と、件数・金額ともに前年を下回りました。

(単位:件、百万円、%)

	当月中				当年度累計			
	件数	金額	構成比	前年比	件数	金額	構成比	前年比
期間延長	367	3,467	43.5	94.0	4,988	40,922	41.8	95.8
終期不変	341	4,459	55.9	101.3	4,199	56,660	57.9	116.5
期間短縮	5	45	0.6	352.9	26	229	0.2	33.7
合計	713	7,971	100.0	98.4	9,213	97,811	100.0	106.3

■ 利用企業数

利用企業数は22,565企業となり、県内中小企業者数53,541企業(中小企業白書2025年版 付属統計資料)に占める利用度は42.1%となりました。

(単位:%)

	県内中小企業者数	利用企業数	利用度
令和6年3月末	60,058	24,717	41.2
令和7年3月末	53,541	23,338	43.6
令和8年2月末	53,541	22,565	42.1

※本誌中の金額及び構成比は四捨五入等により合計と一致しない場合があります。

各種統計については、当協会ホームページの「統計情報」でご確認ください。

令和8年2月 保証承諾額上位100(当月中)

(単位:千円)

順位	金融機関	店舗	金額
1	足利銀行	西那須野支店	353,800
2	足利銀行	大田原支店	316,000
3	群馬銀行	小山支店	290,000
4	栃木信用金庫	宇都宮営業部	254,900
5	足利銀行	栃木支店	254,000
6	大田原信用金庫	黒磯支店	234,850
7	群馬銀行	宇都宮支店	195,000
8	栃木信用金庫	本店営業部	188,280
9	筑波銀行	宇都宮支店	177,000
10	足利銀行	真岡支店	158,000
11	群馬銀行	足利支店	157,500
12	群馬銀行	栃木支店	155,000
13	結城信用金庫	小山城南支店	153,700
14	大田原信用金庫	西那須野支店	148,700
15	足利銀行	本店営業部	147,310
16	栃木銀行	馬場町支店	142,500
17	栃木銀行	本店営業部	140,500
18	足利銀行	足利南支店	140,000
19	栃木銀行	氏家支店	136,500
20	足利銀行	新栃木支店	135,000
21	栃木銀行	小山支店	131,500
22	足利銀行	佐野支店	125,000
22	足利銀行	大田原南出張所	125,000
24	大田原信用金庫	本店営業部	121,300
25	足利銀行	江曾島支店	121,033
26	栃木銀行	鹿沼支店	113,400
27	群馬銀行	葛生支店	110,800
28	東和銀行	足利支店	110,000
29	栃木銀行	日光支店	108,500
30	足利銀行	宇都宮中央支店	107,000
31	栃木信用金庫	江曾島支店	106,500
32	栃木銀行	おもちゃのまち支店	101,000
33	鹿沼相互信用金庫	戸祭支店	100,600
34	群馬銀行	足利南支店	100,000
35	足利銀行	小山東支店	98,000
36	栃木信用金庫	桜通り支店	97,100
37	栃木銀行	宝積寺支店	93,600
38	栃木銀行	宇都宮北支店	89,300
39	足利銀行	足利支店	88,350
40	栃木銀行	小山東支店	88,100
41	栃木銀行	陽南支店	86,000
42	栃木銀行	宇都宮駅前支店	84,220
43	佐野信用金庫	田沼支店	82,000
44	足利銀行	氏家支店	80,000
45	栃木信用金庫	忍川支店	79,600
46	真岡信用組合	荒町支店	78,940
47	鹿沼相互信用金庫	本店営業部	78,000
48	栃木銀行	大田原西支店	76,500
49	那須信用組合	黒田原支店	75,900
50	栃木銀行	黒磯支店	75,450

順位	金融機関	店舗	金額
50	足利銀行	小金井支店	75,450
52	栃木銀行	河内支店	73,000
53	足利銀行	今市支店	71,400
54	栃木銀行	上三川支店	71,000
55	足利銀行	芳賀支店	70,000
56	鹿沼相互信用金庫	緑町支店	67,000
57	足利小山信用金庫	助戸支店	66,500
58	足利銀行	小山支店	65,000
58	足利銀行	茂木支店	65,000
58	桐生信用金庫	堀込支店	65,000
61	足利小山信用金庫	栃木卸センター支店	63,000
61	足利小山信用金庫	山前支店	63,000
63	烏山信用金庫	平松支店	62,100
64	栃木銀行	雀宮支店	61,000
65	栃木銀行	平松支店	60,940
66	栃木信用金庫	おもちゃのまち支店	60,000
66	烏山信用金庫	岡本支店	60,000
66	結城信用金庫	本店営業部	60,000
69	栃木銀行	今市支店	59,000
70	栃木銀行	矢板支店	57,800
70	足利銀行	宇都宮東支店	57,800
72	那須信用組合	黒磯支店	55,900
73	栃木銀行	宇都宮東支店	55,400
74	栃木銀行	兵庫塚支店	55,000
74	足利小山信用金庫	小金井支店	55,000
76	足利銀行	雀宮支店	54,000
77	栃木銀行	足利支店	53,000
77	足利銀行	烏山支店	53,000
79	大田原信用金庫	那須塩原支店	52,800
80	鹿沼相互信用金庫	仲町支店	52,500
81	栃木銀行	鶴田支店	52,000
81	栃木銀行	三島支店	52,000
83	栃木銀行	築瀬支店	51,600
84	栃木銀行	間々田支店	51,100
85	烏山信用金庫	宇都宮支店	51,000
86	足利銀行	中央市場支店	50,000
86	りそな銀行	宇都宮支店	50,000
88	足利銀行	石橋支店	49,400
89	鹿沼相互信用金庫	西支店	48,000
90	烏山信用金庫	宝積寺支店	47,180
91	栃木銀行	大沢支店	47,000
92	足利銀行	おもちゃのまち支店	46,000
93	足利銀行	一条町支店	45,000
93	筑波銀行	水戸営業部	45,000
95	真岡信用組合	本店営業部	43,370
96	鹿沼相互信用金庫	今市支店	43,340
97	足利銀行	鬼怒川支店	43,300
98	栃木信用金庫	雀宮支店	43,000
98	足利銀行	栗野支店	43,000
98	東和銀行	佐野支店	43,000

※金額が同額(同順位)の場合、保証承諾件数の大きい店舗から順に表記しています。

令和8年2月 保証承諾額上位100(当年度累計)

(単位:千円)

順位	金融機関	店舗	金額
1	栃木信用金庫	宇都宮営業部	2,708,244
2	足利銀行	本店営業部	2,064,316
3	栃木銀行	本店営業部	1,938,200
4	栃木信用金庫	本店営業部	1,925,110
5	群馬銀行	宇都宮支店	1,862,440
6	足利銀行	栃木支店	1,785,516
7	筑波銀行	宇都宮支店	1,614,400
8	大田原信用金庫	西那須野支店	1,466,210
9	大田原信用金庫	黒磯支店	1,444,630
10	栃木信用金庫	桜通り支店	1,374,885
11	群馬銀行	佐野支店	1,374,500
12	足利銀行	大田原支店	1,370,530
13	足利銀行	宇都宮中央支店	1,363,674
14	足利銀行	西那須野支店	1,362,100
15	大田原信用金庫	本店営業部	1,272,230
16	群馬銀行	宇都宮東支店	1,267,000
17	足利銀行	小山東支店	1,219,200
18	栃木銀行	陽南支店	1,211,200
19	栃木銀行	宝積寺支店	1,199,000
20	足利銀行	足利支店	1,193,800
21	栃木銀行	氏家支店	1,185,990
22	大田原信用金庫	矢板支店	1,184,750
23	栃木銀行	小金井支店	1,175,300
24	栃木銀行	足利支店	1,092,300
25	栃木銀行	おもちゃのまち支店	1,087,400
26	群馬銀行	小山支店	1,071,900
27	筑波銀行	小山支店	1,042,700
28	栃木信用金庫	思川支店	1,031,470
29	栃木銀行	宇都宮駅前支店	981,810
30	烏山信用金庫	平松支店	961,550
31	栃木銀行	馬場町支店	958,800
32	足利銀行	黒磯支店	955,000
33	足利銀行	江曾島支店	946,223
34	栃木銀行	栃木支店	941,500
35	群馬銀行	足利支店	934,564
36	栃木銀行	小山東支店	909,900
37	結城信用金庫	小山城南支店	903,489
38	烏山信用金庫	宇都宮支店	883,940
39	栃木信用金庫	おもちゃのまち支店	873,550
40	栃木信用金庫	江曾島支店	870,530
41	真岡信用組合	荒町支店	870,210
42	大田原信用金庫	南大通り支店	864,370
43	足利銀行	新栃木支店	863,000
44	栃木信用金庫	大平町支店	840,200
45	足利銀行	一条町支店	825,325
46	足利銀行	今市支店	803,610
47	栃木銀行	築瀬支店	802,264
48	栃木信用金庫	駅前支店	791,496
49	足利銀行	小山支店	784,566
50	群馬銀行	栃木支店	772,400

順位	金融機関	店舗	金額
51	足利銀行	真岡支店	744,300
52	栃木銀行	黒磯支店	720,600
52	栃木銀行	矢板支店	720,600
54	栃木銀行	大平支店	718,400
55	栃木銀行	戸祭支店	716,260
56	栃木銀行	鹿沼支店	706,600
57	烏山信用金庫	氏家支店	702,000
58	足利銀行	上三川支店	693,960
59	大田原信用金庫	野崎支店	688,190
60	那須信用組合	黒田原支店	680,040
61	栃木銀行	上三川支店	678,630
62	栃木銀行	真岡支店	668,600
63	鹿沼相互信用金庫	今市支店	664,550
64	烏山信用金庫	岡本支店	658,750
65	栃木銀行	今市支店	649,480
66	鹿沼相互信用金庫	仲町支店	648,830
67	足利銀行	壬生支店	647,400
68	栃木銀行	日光支店	643,600
69	栃木銀行	西那須野支店	642,400
70	栃木銀行	雀宮支店	641,600
71	大田原信用金庫	那須塩原支店	631,779
72	足利銀行	田沼支店	630,419
73	足利銀行	氏家支店	624,400
74	足利銀行	鹿沼支店	623,800
75	足利小山信用金庫	葉鹿支店	623,170
76	栃木銀行	河内支店	619,500
77	栃木銀行	石橋支店	614,200
78	栃木銀行	鹿沼東支店	608,600
79	栃木銀行	宇都宮北支店	599,500
80	鹿沼相互信用金庫	戸祭支店	599,460
81	栃木信用金庫	雀宮支店	597,444
82	足利銀行	宇都宮東支店	597,358
83	足利銀行	中央市場支店	596,300
84	鹿沼相互信用金庫	緑町支店	595,010
85	真岡信用組合	本店営業部	588,190
86	栃木銀行	栃木北支店	585,350
87	常陽銀行	宇都宮支店	582,000
88	那須信用組合	黒磯支店	577,670
89	栃木銀行	足利南支店	576,900
90	鹿沼相互信用金庫	本店営業部	576,400
91	足利銀行	佐野支店	575,660
92	栃木銀行	鶴田支店	555,900
93	栃木銀行	平松支店	554,000
94	足利小山信用金庫	小山営業部	553,700
95	足利銀行	鬼怒川支店	541,300
96	栃木銀行	烏山支店	539,100
97	栃木銀行	大田原西支店	526,530
98	栃木銀行	若草支店	525,600
99	足利銀行	おもちゃのまち支店	524,185
100	足利銀行	黒羽支店	521,500

※金額が同額(同順位)の場合、保証承諾件数の大きい店舗から順に表記しています。

本所

〒320-8618 宇都宮市中央3丁目1番4号
栃木県産業会館

お問い合わせ

総務課	TEL.028-635-2121
企画課	TEL.028-635-2121
デジタル推進課	TEL.028-610-0075
保証一課	TEL.028-635-8883
保証二課	TEL.028-635-8884
保証統括課	TEL.028-635-8885
企業支援一課	TEL.028-635-2195
企業支援二課	TEL.028-635-8886
経営アシスト課	TEL.028-689-9191
代位弁済課	TEL.028-680-4422
管理一課	TEL.028-635-2122
管理二課	TEL.028-635-2122
管理事務課	TEL.028-635-2122

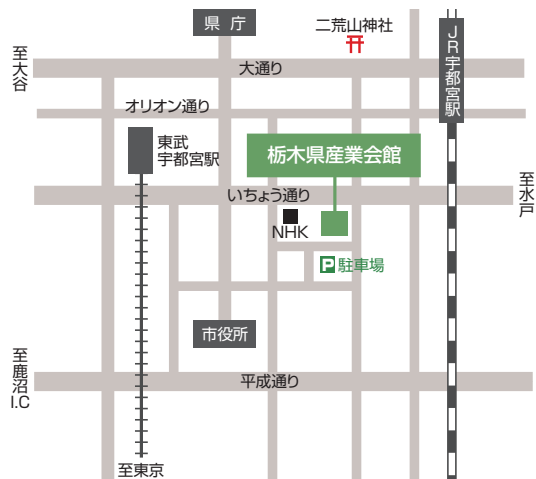

足利支所

〒326-0821 足利市南町4254番地1
ニューミヤコホテル足利本館

お問い合わせ

業務課 TEL.0284-70-6339

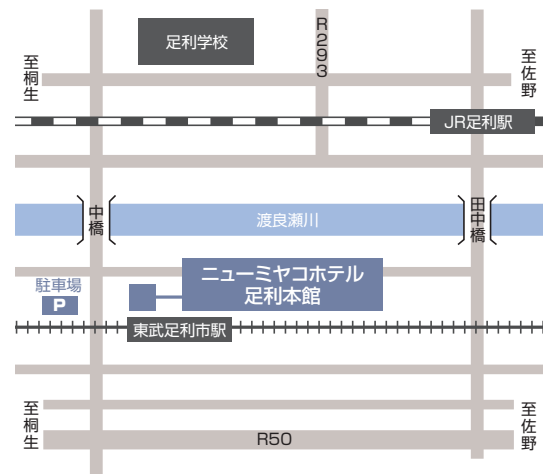

表紙絵(絵画) さかきぼら ふうの 榎原 冬乃さん(真岡市真岡西中学校 2年(受賞当時))

栃木県信用保証協会では、栃木県が実施する「とちぎSDGs推進企業登録制度」に登録し、SDGsに資する取り組みを積極的に推進しています。その一環として「下野教育美術展」に協賛し、同美術展で優秀な成績を収めた作品を表紙に掲載しています。